

# 貸アパート

賃料

## 23,000 円

小田急線

敷 1 ヵ月 礼 0 ヵ月

共益費  
1000 円

鶴巻温泉駅

1 K

専有面積  
17.32 m<sup>2</sup>

徒歩 3 分

保険  
家財住宅総合保険 保険料

契約期間 2年  
18,000円～

佐々木荘



### 202

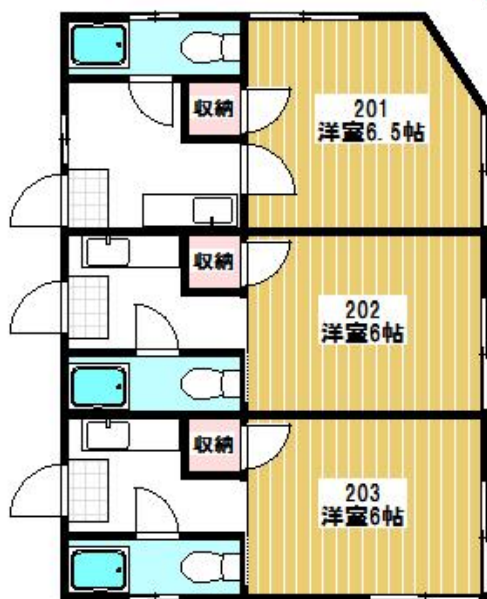

\* 病院・スーパー 徒歩 1 分

\* 鶴巻温泉駅 徒歩 3 分

所 在 : 秦野市鶴巻北1-5-5	契約期間 : 2年	<input type="checkbox"/> エアコン付
構 造 : 木造2階建	入居日 : 即	<input type="checkbox"/> シャワー給湯
築 年 : 昭和52年 9月	駐車場 : 無	<input type="checkbox"/> 収納スペース
備 考 : 賃貸保証:加入要 初回保証料:20,000円		<input type="checkbox"/> プロパンガス

神奈川県知事(6)第22661号 神奈川県宅地建物取引業協会会員

有限会社 ふたば宅建

TEL  
FAX

0463-78-4551  
0463-77-3001

取引態様  
一般媒介

〒257-0002 神奈川県秦野市鶴巻南4-1-35

定休日:水曜日

手数料	負担の割合	貸主 %	借主 100 %	配分の割合	元付 50 %	客付 50 %
-----	-------	------	----------	-------	---------	---------