

貸アパート	賃料	23,000 円 ~
小田急線	敷 1 ヵ月 礼 0 ヵ月	共益費 1000 円
鶴巻温泉駅	1 K	専有面積 21.45(201), 17.35(202) m ²
徒歩 3 分	保険 家財住宅総合保険 保険料	契約期間 2年 18,000円~

佐々木荘

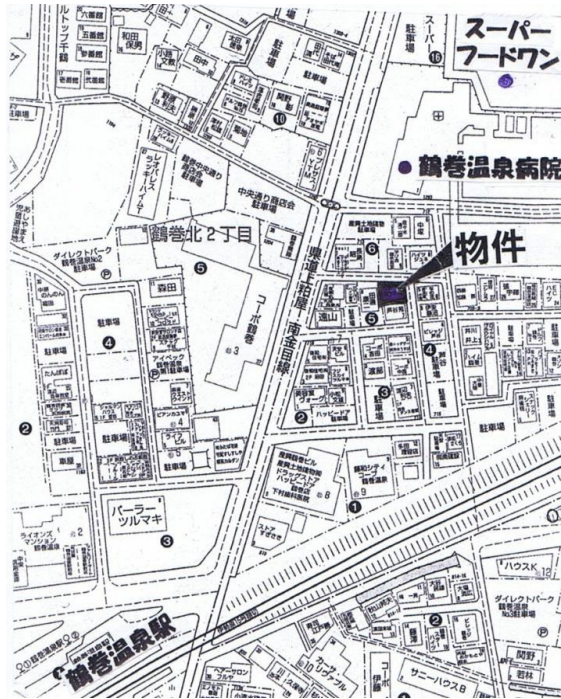

201 26,000円
202 23,000円

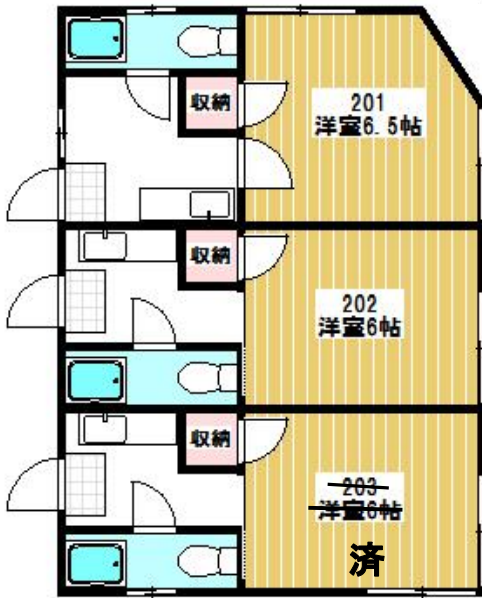

- * 病院・スーパー 徒歩 1 分
- * 鶴巻温泉駅 徒歩 3 分

所在： 秦野市鶴巻北1-5-5	契約期間： 2年	<input type="checkbox"/> エアコン付
構造： 木造2階建	入居日： 即	<input type="checkbox"/> シャワー給湯
築年： 昭和52年 9月	駐車場： 無	<input type="checkbox"/> 収納スペース
備考：		<input type="checkbox"/> プロパンガス

神奈川知事(6)第22661号 神奈川県宅建物取引業協会会員

有限会社 ふたば宅建 TEL **0463-78-4551** 取引態様
FAX **0463-77-3001** 一般媒介

〒257-0002 神奈川県秦野市鶴巻南4-1-35 定休日：水曜日

手数料	負担の割合	貸主 %	借主 100 %	配分の割合	元付 50 %	客付 50 %
-----	-------	------	----------	-------	---------	---------